2 次配布、無断転載厳禁

## 第四章　シングルコーナーに駒２つを追い込んだときの勝ち方

両側のシングルコーナーに１つずつ逃げられた場合はなんの問題もなく勝てます。

ここでは同じシングルコーナーに逃げこまれた場合で、引き分けにしてしまう可能性が最も高い形を解説します。

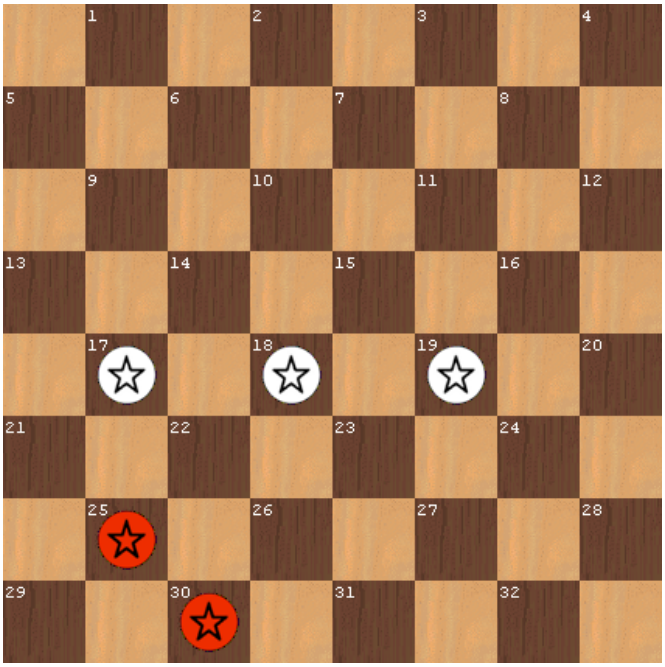

図１　次　白番

［白の最短勝利手順は 17-21、25-29、18-22。］

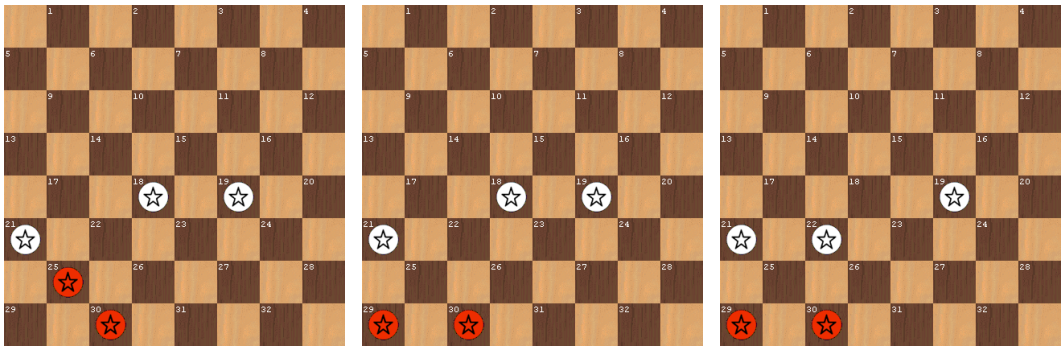

図２

**17-21 とさせればごく簡単に勝利することができます！**

しかし、17-21 ではなく 17-22 と打ってしまう人は引き分けにしてしまう可能性の高い人です。

［白 17-22 と打った場合のよくある一連の流れ］

赤 25-29、19-23、30-25、23-27、25-30、18-23、30-25。

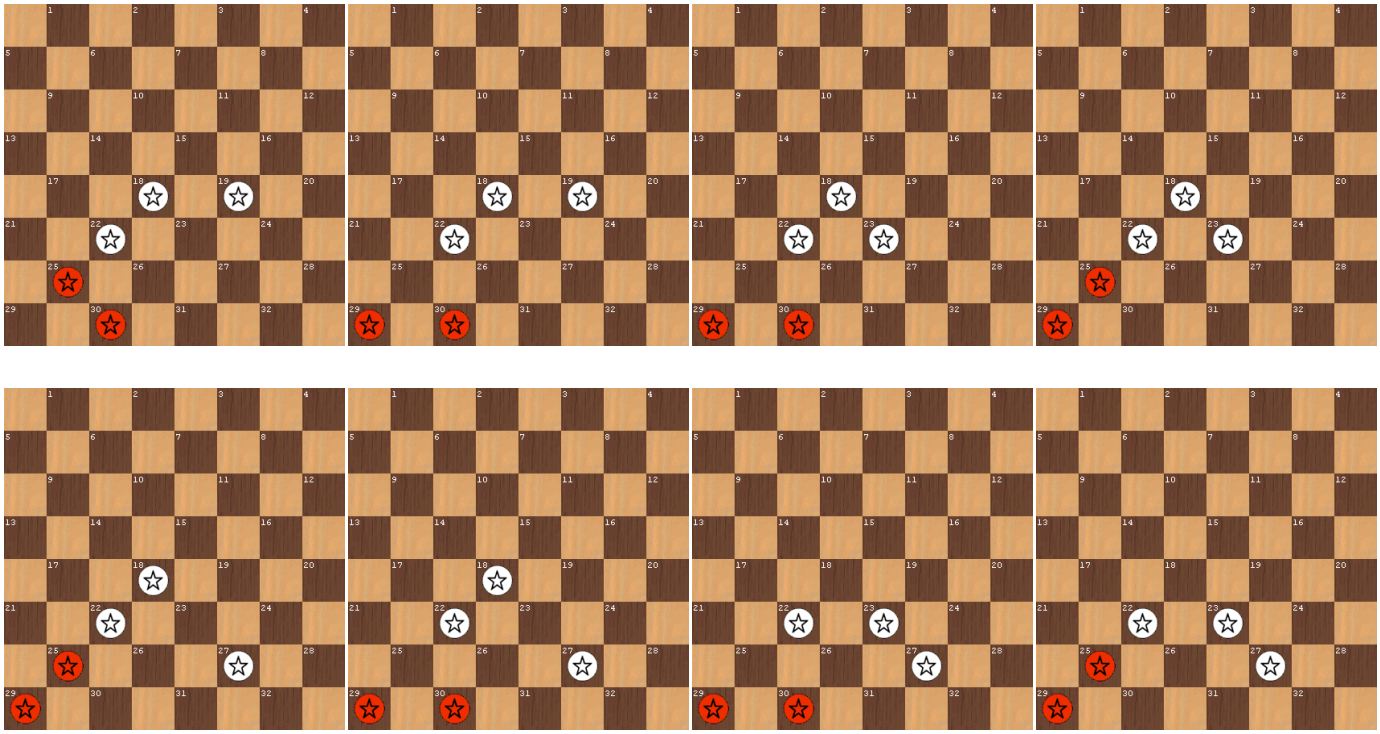

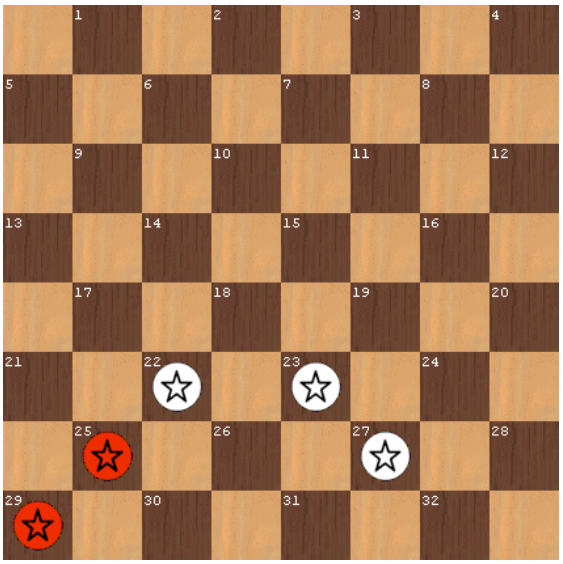

図３　次、白番

図３で 22-26、や 23-18、22-28 と打ってしまう人は playOK.com のような「数十手駒交換なければ引き分け」、

というルールが採用される所では、勝ちきることがおそらくできないでしょう。

なぜなら、**白は１８～３２のライン上で１－１の交換はできない**からです。白の最善手は 27-32！です。

［白 27-32 から終局まで］

赤 25×27、32×23、29-25、23-18、25-30、18-22

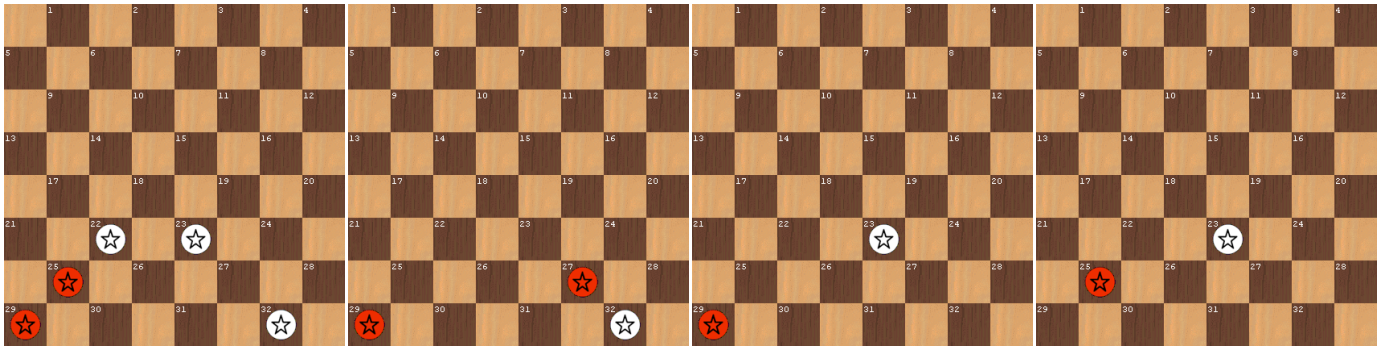

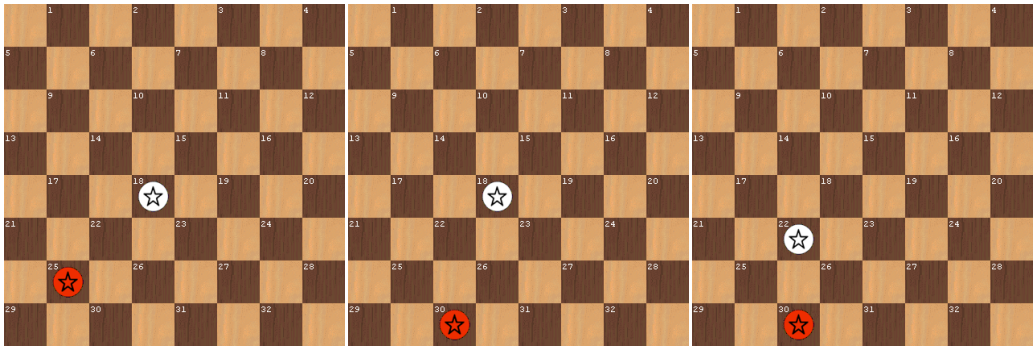

●ポイントまとめ

・シングルコーナーに逃げられた場合は、端に自分の駒を置くというのが重要、２-２（図２）の形で抑える。

・端に駒を置かない場合は相手に２個取らせて１つとり、１－１の形で抑える。

■動画で確認

言葉と画像だけじゃよくわからない、そんな人のために動画も作成しました。

http://www.youtube.com/watch?v=Dg0zshH7K1s

■著作権

・**この PDF ファイルの無断転載、２次配布は禁止します。**

使用したい場合はその旨を http://boardgame.blog36.fc2.com/blog-entry-446.html にコメントとして残して下さい、omoikirikun の了承を得た場合のみ認めます。

・この PDF はチェッカー攻略基地 http://boardgame.blog36.fc2.com/で配布しているファイルです。

・このファイルに関するご意見・感想は http://boardgame.blog36.fc2.com/blog-entry-446.html まで。